

ISTITUTO
MEDICINA
PREVENTIVA
IL BALUARDO

GENOVA - AREA DEL PORTO ANTICO

ADM - GENOVA



PREVENZIONE DIAGNOSI TERAPIA

Direttore Sanitario: Dott. Lorenza Innocenti - Ducci
Direttore Tecnico Cardiologia: Dott. Giuseppe Bavastro
Direttore Tecnico Fisioterapia: Dott. Luigi Baratto

Direttore Tecnico Neurologia: Prof. Guido Rosadini
Direttore Tecnico Pneumologia: Prof. Vito Brusasco
Direttore Tecnico Radiologia: Prof. Donato Fierro

I SETTORI CLINICI

AGOPUNTURA
BRONCOLOGIA
BRONCOSCOPIA
CARDIOLOGIA
CARDIOLOGIA PEDIATRICA
CICLOERGOMETRIA
DIAGNOSTICA ISOCINETICA
DOPPLER TRANSCRANICO
ECOCARDIOGRAFIA
ECO COLOR DOPLER

ECOTOMOGRAFIA
ELETTROCARDIOGRAFIA DINAMICA
ELETTROENCEFALOGRAFIA
ELETTROMIAGNOGRAFIA
ERGOSPIROMETRIA
FISIATRIA E RIABILITAZIONE
FISIOPATOLOGIA RESPIRATORIA
MAMMOGRAFIA
MINERALOMETRIA OSSEA COMPUTERIZZATA
NEUROLOGIA

ORTOPANTOMOGRAFIA
OTONEUROLOGIA
PNEUMOLOGIA
POTENZIALI EVOCATI
RADIOLOGIA
RISONANZA MAGNETICA
SPIROMETRIA
TERAPIA ISOCINETICA
TOMOGRAFIA ASSIALE COMPUTERIZZATA

ISTITUTO DI MEDICINA PREVENTIVA IL BALUARDO Spa

Calata Marinetta - Via del Molo - Prenotazioni Tel. 010/2471034 - Informazioni Tel. 010/2471063 - Fax 010/290255
Capitale Sociale L. 5.000.000.000 I.V. - Codice Fiscale/Partita IVA 03248450102

PARCHEGGIO RISERVATO (Silos Molo Vecchio)

GENOVA

M E D I C A

Notiziario di informazione dell'Ordine dei Medici Chirurghi
e degli Odontoiatri della Provincia di Genova

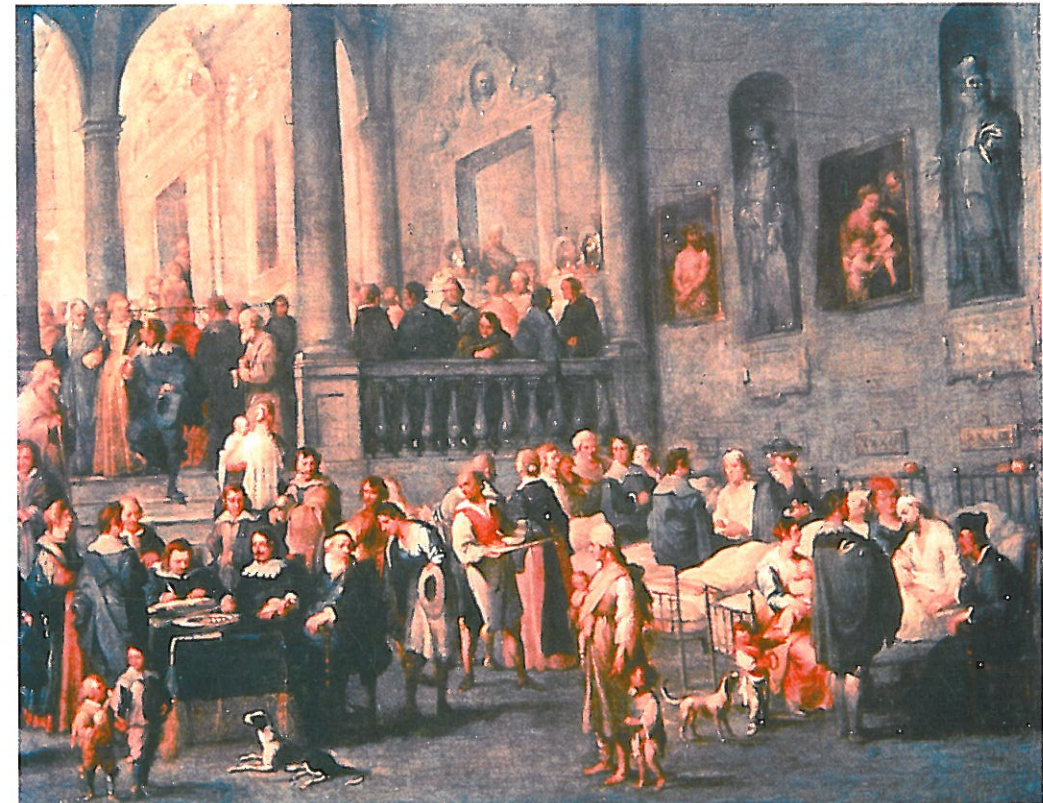

Anno 1 - N. 4

Luglio / Agosto 1993

Periodico Bimestrale - Autorizzazione n. 15 del 26/04/1993 del Tribunale di Genova - Spedizione in abbonamento postale - Gruppo IV 70%

Guida alla prescrizione:
inserto da staccare
La medicina scolastica

4⁹³



Da oltre 35 anni i medici ci stringono la mano

Perché da oltre 35 anni offriamo servizi esclusivi altamente qualificati.

L'associazione ACMI, **Auto Club Medico d'Italia**, nata nel 1957 per venire incontro alle esigenze della sua categoria, opera da oltre 35 anni esclusivamente al servizio del medico, dei suoi familiari e di tutto il personale sanitario. La specificità di tale impegno, le migliaia di soci, e la lunga esperienza permettono all'ACMI di consigliare ed indirizzare i propri iscritti in modo professionale verso servizi esclusivi nei settori: assicurativo, previdenziale, finanziario, del leasing e turistico. In particolare nel settore assicurativo e previdenziale l'ACMI si avvale di convenzioni con primarie compagnie assicuratrici che offrono ai soci ACMI polizze in tutti i rami a condizioni preferenziali.

MA L'ACMI E' QUALCOSA DI PIU'!

La formula vincente della nostra associazione è il carattere di club e la certezza di offrire ad ogni socio un trattamento, oltre che esclusivo, assolutamente personalizzato.

I NOSTRI SERVIZI :

- Assistenza sanitaria
- Infortuni
- R.C. Professionale
- Polizza vita-pensione
- R.C.Auto-incendio e furto
- Studio-incendio e furto
- Assicurazioni diverse
- Leasing
- Mutui
- Gestioni Patrimoniali

Per informazioni
ci telefoni
gratuitamente al



Direzione generale:

P.zza della Vittoria 12/22 - 16121 Genova
Tel. 010/581004 (3 linee ric.aut.) - Fax 583609
Filiale : Via Lanzone 31 - 20123 Milano
Tel. 02/86455438 - 02/86455434 Fax 02/72011056

Desidero ricevere la vostra brochure informativa :

.....
.....
.....
Nome

Cognome

ViaTel.

Cap.Città

IST. GALENO
Dir. san. e R.B.: Dr.ssa G. Barberis
BIOLOGO Spec.: Igiene or. Lab.
R.B.: Dr. R. Lagorio Spec. Radiologia Medica

GENOVA
P.sso Antiochia 2a
010/594409

IST. GIORGI
Dir. San. e R.B.: Dr. G. Giorgi
Spec.: Radiologia Medica

GENOVA
Via R. Ceccardi 3 010/592932
Via Rossini 4r 010/441298

IST. ISMAR
Dir. San. e R.B.: Dr. A. Vitali
Spec.: Igiene Med. Prev.
R.B.: Prof. L. Robert Spec.: Radiologia

GENOVA
Via Peschiera 6
010/8398478

IST. LAB
Dir. San.e R.B.: Dr.ssa P. Aytano
BIOLOGO Spec.: Microbiologia

GENOVA
Via Cesarea 17
010/581181

IST. LIGURIA
Dir. San. e R.B.: Dr. M. Gandini
Spec.: Ematologia

GENOVA
C.so Sardegna 42
010/517748

IST. NEUMAIER
Dir. San. e R.B.: Prof. F. Neumaier
L.D.: Radiologia

GENOVA
Via XX Settembre 5
010/593660

CENTRO RADIOLOGICO E FISIOTERAPICO
Dir. San. e R.B.: Dr. M. Descovich
Spec.: Radiodiagnostica

GE - BUSALLA
Via Chiappa 4
010/9640300

IST. RADIOLOGIA RECCO
Dir. San. e R.B.: Dr. C. A. Melani
Spec.: Radiologia

GE - RECCO
P.zza Matteotti 9
0185/720061

IST. ROLLANDI - TMA
Dir. San. e R.B.: Prof. A. Rollandi
Spec.: Radiologia Medica

GENOVA
c/o Villa Salus, Via Montallegro 48
010/3622923

IST. SALUS
Dir. San. e R.B.: Dr. E. Bartolini
Spec.: Radiologia Igiene Med. Prev.

GENOVA
P.zza Dante 9
010/586642

IST. SALUS Diagnostica per Immagini
Dir. e R.B.: Prof. G. Ramella
L.D.: Radiologia

GENOVA
Via Peschiera 8
010/8310498

IST. STATIC
Dir. San.: R.B.: Dr. ssa T. Quercioli
Spec.: Fisiokinesiterapia
R.B.: Prof. R. Ghislanzoni L.D.: Radiologia

GENOVA
Via XX Settembre 5
010/543478

IST. TARTARINI
Dir. San. e R.D.: Prof. E. Parodi
L.D.: Igiene
R.B.: Dr. A. Picasso Spec.: Radiologia

GE - SESTRI P.
P.zza Dei Nattino 1
010/672014

IST. TURTULICI
R.B.: Dr. V. Turtulici
Spec.: Radiologia Medica

GENOVA
Via Colombo 11
010/593871

IST. VITTORIA
Dir. San. e R.B.: Dr. A. Moizo
BIOLOGO Spec.: Igiene or. Lab.

GENOVA
Via Sottoripa 1a
010/206951

LEGENDA

PC = Patologia Chimica
RX = Radiologia Diagnostica
S = Altre Specialità
RB. = Responsabile di Branchia

Ria = Radioimmunologia
RT = Terapia Radiante
S = Altre Specialità
L.D. = Libero Docente

MN = Medicina Nucleare in Vivo
TF = Terapia Fisica
RM = Risonanza Magnetica
Spec. = Specialista

PC	Ria	MN	RX	RT	TF	S	T	RM
*			*	*	*	*		
			*	*	*	*		
*	*	*	*		*	*		
*	*					*		
*			*	*	*	*		
			*		*	*		
			*		*	*	*	*
*	*	*	*	*	*	*		
			*		*	*	*	*
*						*		

STRUTTURE PRIVATE

INDIRIZZO E TEL.

SPECIALITÀ

IST. ALBARO
Dir. San. e R.B.: Prof. E. Salvidio;
L.D.: Pat. Spec. Med. e Met. Clinica
R.B.: R. De Martini Spec.: Radiologia

IST. ANALYST
Dir. San. e R.B.: Dr.ssa W. Bianchi
BIOLOGO Spec.: Igiene or. Lab.

IST. BARONE
Dir. San. e R.B.: Dr. V. Poggi
di Castellaro Spec.: Radiologia

IST. BIOMEDICAL
Dir. San. e R.B.: Dr.ssa F. Repossi
Spec.: Ematologia
R.B.: D.ssa R. Zaccanti Spec.: Radiologia

IST BIO-DATA
Dir. San. e R.B.: D.ssa G. Capurro
BIOLOGO Spec.: Microbiologia

IST. BIOTEST ANALISI
Dir. San. e R.B.: Dr. F. Masoero
Spec.: Igiene e Med. Prev.

IST. BIOTEST RADIOLOGIA
Dir. San. e R.B.: Dr. C. Gubinelli
Spec. Radiologia Medica

IST. CARIGNANO
Dir. San. e R.B.: Dr. A. Ferretti
Spec.: Reumatologia

IST. CHIROTHERAPIC
Dir. San. e R.B.: Dr. G. M. Vassallo
Spec: Terapia Fis. e Riab.
R.B.: Dr. V. Poggi Spec.: Radiologia

IST. di Radiologia e T. Fisica CICIO
Dir. San. e R.B.: Dr. G. Cicio
Spec.: Radiologia

IST EMOS
Dir. San. e R.B.: Dr. G. Vibracci
BIOLOGO Spec.: Igiene or Lab.
R.B. D.ssa P. Stimamiglio
Spec. Medicina Nucleare

IST. EMOLAB
Dir. San. e R.B.: Prof. E. D'Amore
L.D.: Chim. e Microscopia Chimica
R.B.: Dr. G. Gallo Spec. Radiologia

IST. TECNES Medicina Nucleare
Dir. San. e R.B.: Dr. F. Romei
Spec. Medicina Nucleare

GENOVA
Via P. Boselli 32
010/3621769

GE- PONTEDECIMO
Via Pieve di Cadore 12
010/797908

GENOVA
P.sso Ponte Carrega 35/37r
010/867213

GENOVA
Via Sapello 2
010/664920

GE - LAVAGNA
P.zza Cavour 2
0185/393670

GENOVA
Via Maragliano 2
010/587088

GENOVA
Via Brigata Liguria 3/4
010/561522

GENOVA
P.zza Della Vittoria 12
010/585927

GENOVA
C.so Buenos Aires 11
010/594783

GENOVA
C.so Sardegna 40a
010/501994

GENOVA
Via Caffa 11
010/3620507

GENOVA
Via G. B. Monti 109r
010/42 0348

GENOVA
Via XX Settembre 5/3
010/565643

PC	Ria	MN	RX	RT	TF	S	T	RM
*	*		*		*	*	*	
*	*					*		
			*		*			
*	*		*		*	*	*	
*						*		
*	*					*		
*	*	*	*			*		
*	*	*	*			*		
		*				*		

4
93

S O M M A R I O

Anno 1 - Numero 4 Lug./Ago.1993

GENOVA
M E D I C A

EDITORIALE

Pag. 2 Un risultato da shock

CONGRESSI & CONVEGNI

Pag. 4 La scienza passa da Genova

MEDICINA DEI SERVIZI

Pag. 6 Un medico tra i banchi

INSERTO SPECIALE

Pag. 11 Guida alla prescrizione

Pag. 22 Medicinali revocati

LEGGI & REGOLE

Pag. 23 Tra bollini e borse di studio

PREVIDENZA & ASSISTENZA

Pag. 27 Studiare grazie all'Onaosi

Pag. 29 I nuovi vertici Enpam

Pag. 31 I versamenti delle Usi

Finito di stampare nel Settembre 1993

Notiziario di informazione dell'Ordine
dei Medici Chirurghi e degli Odontoiatri
della Provincia di Genova

Direttore Editoriale
Dr. Giovanni Borghi

Direttore Responsabile
Dr. Amedeo Baldari

Comitato di Direzione
Consiglio dell'Ordine dei Medici Chirurghi
e degli Odontoiatri di Genova
Presidente: Dr. Giovanni Borghi
Vice Presidente: Dr. Francesco Zino
Segretario: Dr. Piergiorgio Abrile
Tesoriere: Dr. Enrico Bartolini

Consiglieri

Dr. Amedeo Baldari
Prof. Marcello Canale
Prof. Rodolfo Cheli
Dr. Paolo Cremonesi
Dr. Claudio Ferrari
Dr. Mario Fiscella
Prof. Riccardo Ghio
Prof. Franco Henriquet
On. Prof. Eolo Parodi
Prof. Giuseppe Romagnoli
Dr. Remo Soro
Prof. Giuliano Ricci
Dr. Tullio Zunino

Collegio dei revisori dei conti

Dr. Pasquale De Bellis
Dr. Massimo Oppezzi
Dr. Maria Luisa Sturla
Dr. Stefano Alice

In copertina: "Visita agli infermi" di C. de Wael
Galleria di Palazzo Bianco, Genova

Periodico Bimestrale Anno 1 - N°4 Luglio / Agosto 1993 Tiratura: 8.000 copie - Autorizzazione n.15 del 26/04/1993
del Tribunale di Genova - Spedizione in abbonamento postale - Gruppo IV 70% - Redazione e Segreteria:
Via Corsica, 16/B Genova - Pubblicità: Freeline s.n.c., Via Corsica 16/B 16128 Genova, Tel. 010/582905
Progetto grafico e impaginazione: Freeline s.n.c. - Stampa: PG2 s.n.c., Via Roma 218 16019 Ronco Scrivia (GE)

UN RISULTATO DA SHOCK

I MOTIVI DELL'ECATOMBE AL CONCORSO DI MEDICINA GENERALE

Si è svolto il 16 giugno scorso il concorso per l'ammissione al corso biennale di formazione specifica di medicina generale. Alcuni colleghi certamente ricorderanno (vedi la nostra nota "Genova Medica" N.2) i ritardi ed il clamoroso rinvio della prova scritta che avevano caratterizzato sin dall'inizio lo sfortunato corso.

A tutto questo bisogna aggiungere adesso il risultato finale, sconcertante e preoccupante al tempo stesso. Infatti solo 4 colleghi su 300 partecipanti in Liguria hanno risposto correttamente ad almeno sessanta delle cento domande previste. E non è che nel resto d'Italia la situazione sia stata migliore, perchè dai dati provenienti dalle varie regioni sembra che la media nazionale sia stata di due candidati promossi ogni cento partecipanti.

Quali sono stati i motivi di questa autentica ecatombe?

A favore dei colleghi bisogna ammettere che qualche quesito era francamente confuso e che la maggior parte di essi ha soprattutto sbagliato le domande con risposte a scelta (d'altra parte il ministero era stato categorico: non si potevano accettare come sufficienti risposte anche solo parzialmente

incomplete). E la commissione ligure ha voluto segnalare nel verbale conclusivo al ministero l'ambiguità di parecchi dei quesiti proposti.

Resta il fatto che numerosi colleghi non hanno raggiunto neppure la quota minima accettabile di risposte esatte. Questo ha scatenato la polemica sul concetto di equivalenza in Italia tra laurea ed esame di abilitazione alla professione.

In definitiva, comunque, questo concorso sembra essere nato sotto una cattiva stella. E' di pochi giorni fa la notizia che un gruppo di medici torinesi ha organizzato un ricorso contro di esso. In alcune città, tra cui Roma, le prove non si sono neanche svolte e non si sa quando si potranno svolgere.

Resta da dire che non sarà male ricordare a tutti che secondo una direttiva europea per praticare la medicina generale dal 1995 bisognerà essere in possesso del titolo di medico generale. Ma occorrerà un apparato organizzativo più efficace ed una commissione nazionale che riveda il grado di difficoltà e soprattutto la possibile interpretazione delle domande.

Dott. Amedeo Baldari

AGGIORNAMENTO E STATO DEI VERSAMENTI CONTRIBUTIVI AI FONDI SPECIALI ENPAM DA PARTE DELLE USL DELLA PROVINCIA DI GENOVA

(Situazione al 30 giugno '93 - a cura di Manlio Baldizzone)

USL	AMBULATORIALI	GENERICI	CONV. ESTERNI
8 GE-VOLTRI	apr-maggio '93	luglio '92	mag-giu '91
9 GE-SESTRI	1° trim. '93	mar-apr '93	dicembre '90
10 GE-BOLZANETO	mar-apr-mag '93	dic '92 e gen-feb '93	mag-giu '91
11 GE-SAMP.	4° trim. '92	dic '92 e gen-feb '93	mar-giu '91
12 GENOVA 3	mar-apr '93	mar-apr '93	1° trim. '91
13 GENOVA 4	ago-sett-ott '92	feb-mar-apr '93	apr-mag '91
14 GENOVA 5	mar-apr '93	gen-feb '93	giugno '91
15 GE-VALBISAGNO	4° trim. '92	mar-apr '93	mar-mag '91
16 GE-LEVANTE	1° trim. '93	gen-feb '93	2° trim. '91
17 PORTOFINO (I)	3° e 4° trim. '90	3° e 4° trim. '91	2° trim. '91
18 CHIAVARI	mar-apr-mag '93	dic '92 e gen-feb '93	mag-giu '91

(I) - Poco prima di stampare questo numero di "Genova Medica" è giunta notizia che la Usl n°17 di Portofino ha versato - in data 21 luglio - tutto l'anno '91 per il Fondo Ambulatoriali e tutto l'anno '92 per il Fondo generici. Da parte della stessa Usl è stata data assicurazione che presto sarebbero stati versati anche per gli ambulatoriali i contributi relativi a tutto il '92.

Membri nominati dal Comitato centrale Fnomceo

Dott. Tullio Zunino *consigliere, nominato dal Comitato Centrale Fnomceo tra gli iscritti all'Ente*

Prof. Pasquale Sandulli *esperto in materia previdenziale*

Prof. Maurizio Dallochio *esperto in materia previdenziale*

Membri nominati dal Comitato direttivo su designazione dei Comitati consultivi dei Fondi speciali di previdenza gestiti dall'Ente

Dott. Giuseppe Del Barone *per il Fondo dei generici*

Dott. Benito Meledandri *per il Fondo Ambulatoriali*

Dott. Giov. Battista Degani *per il Fondo specialisti conv. esterni*

COMITATO ESECUTIVO

Ne fanno parte il presidente on. prof. Eolo Parodi, il vice presidente dott. Mario Boni, il prof. Paolo Maria Costa e il dott. Mario Braconi dei consiglieri eletti; il dott. Tullio Zunino consigliere di nomina Fnomceo, il geom. Carlo Sfrisi, consigliere nominato dal

Ministro per il Lavoro e l'on. dott. Alberto Volponi, consigliere nominato dal Ministro per la Sanità.

Intanto, sempre sul fronte Enpam, c'è da segnalare, di rimbalzo da Belluno, un'importante notizia a proposito della tassazione della liquidazione Enpam. Contro questa tassazione un medico di medicina generale di quella provincia veneta aveva presentato a suo tempo alla commissione tributaria di primo grado un ricorso, predisposto dal rag. Gilberto Baldinato, direttore dell'Ordine dei Medici di Vicenza, e con decisione in data 6 giugno '91 tale commissione aveva accolto il ricorso.

Essa aveva in sostanza riconosciuto la non assoggettabilità all'imposta della somma pari alla percentuale dell'indennità di liquidazione Enpam corrispondente al rapporto tra il contributo a carico del contribuente e l'aliquota complessiva del contributo previdenziale obbligatorio versato al Fondo di previdenza; ma contro tale decisione l'Intendenza di Finanza di Belluno aveva presentato ricorso in appello.

Ora - esattamente in data 5 maggio '93 - la commissione tributaria di 2° grado si è pronunciata confermando la decisione presa in primo grado, e respingendo quindi il ricorso. La commissione ha ritenuto che la decisione dei primi giudici meritasse di essere confermata in virtù del principio affermato dalla Corte Costituzionale con la sua sentenza n. 178 del 27 giugno '86, secondo cui non possono essere sottoposte a tassazione somme versate obbligatoriamente al fondo di previdenza del contribuente senza ledere il principio della capacità contributiva.

COME SARÀ LA TUA PENSIONE? TI SERVIRÀ UNA PENSIONE INTEGRATIVA?

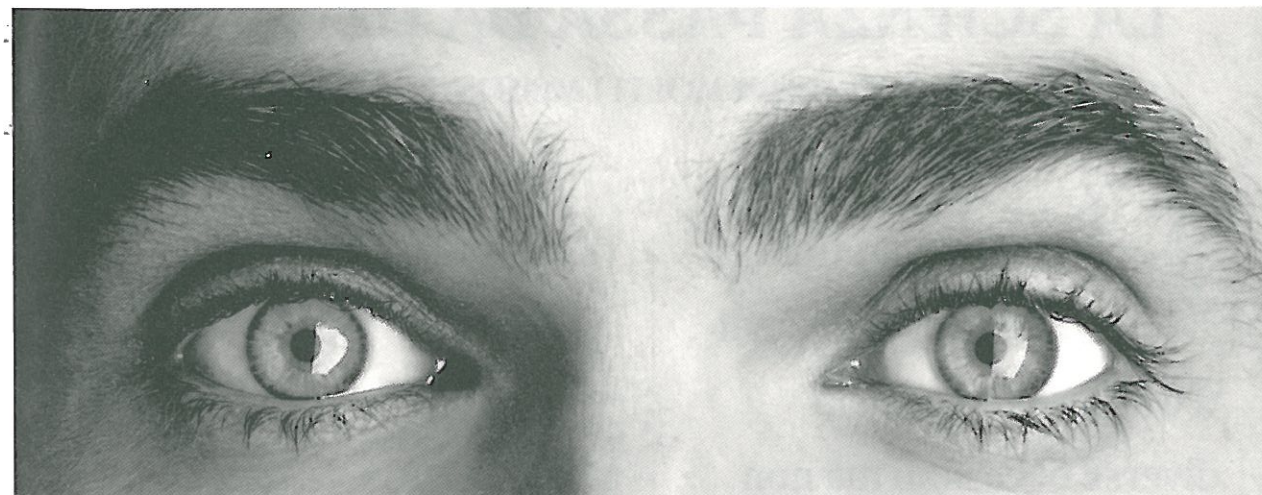

AL SANPAOLO TI RISPONDIAMO SUBITO.



SANPAOLO
ISTITUTO BANCARIO SAN PAOLO DI TORINO SPA

Le garanzie assicurative di Integra sono prestate dalla Compagnia ~~SANPAOLO VITA SPA~~. Per maggiori informazioni, anche tramite l'apposita Nota Informativa, puoi rivolgerti alle **Filiali Sanpaolo di Genova: Sede di Genova** - Via Fieschi 4 - Tel. 010 54861 • **Agenzia 1** - Via A. Cantore 44/f-44/g - Tel. 010 420541 • **Agenzia 2** - Via Cecchi 60 - Tel. 010 532305 • **Agenzia 3** - Corso Carbonara 37/r - Tel. 010 296061 • **Agenzia 4** - Viale Causa 2 - Tel. 010 314051 • **Agenzia 5** - Via F. Cavallotti 46-48/r - Tel. 010 318496 • **Agenzia 6** - Via Cairoli 6 - Tel. 010 284131 • **Agenzia 7** - Via Sestri 225/r - Tel. 010 628651-623754 • **Agenzia 8-Voltri** - Via C. Camozzini 11/r - Tel. 010 637361 • **Agenzia 9** - Via G. Descalzo 6 - Tel. 010 3995178 • **Agenzia 10-Rivarolo** - Via Rossini 40/r - Tel. 010 495721-495308-496126 • **Agenzia 11-Pegli** - P.za Porticciolo 1 - Tel. 010 688692 • e a: **Arenzano** - Via P. Negrotto Cambiaso 1 - Tel. 010 9125344/5 • **Campomorone** - Via A. Gavino 110/d - Tel. 010 783951 • **Chiavari** - Corso Dante 76 - Tel. 0185 304651-314851 • **Lavagna** - Via Nuova Italia 23/25 - Tel. 0185 393463-393526 • **Rapallo** - Corso Matteotti ang. Via Mameli - Tel. 0185 272611 • **Recco** - Via Marconi 21 - Tel. 0185 76617 • **S. Margherita** - Corso Matteotti 29 • **Sestri Levante** - Via Fasce 24 - Tel. 0185 41669-42762-43852

LA SCIENZA PASSA DA GENOVA

NEGLI ULTIMI TEMPI MOLTI I MEETING DI RILIEVO

L'argomento tumori nei suoi vari aspetti è stato affrontato in diverse occasioni ma non sono mancati approfondimenti sulla nutrizione e sul problema asma.

Nonostante le difficoltà economiche in cui si dibatte il nostro paese, nell'ultimo periodo a Genova si sono tenuti diversi convegni di grande importanza scientifica.

Abbiamo già parlato nel numero precedente del congresso organizzato dal professor Giovanni Motta, direttore della cattedra di patologia chirurgica dell'Università genovese, sui più recenti progressi nel campo delle neoplasie polmonari. Ma ancora prima, nel dicembre dell'anno scorso, si era tenuto presso il Palazzo Ducale l'incontro internazionale "Special International Columbus Meeting on Surgical Oncology" organizzato dalle equipe del professor Fausto Badellino e del professor Virgilio Bachi.

Tra i temi trattati da specialisti intervenuti da tutto il mondo la terapia del tumore alla mammella.

"Per quanto possa sembrare strano - ha spiegato il professor Badellino, primario della divisione di oncologia chirurgica dell'Ist di Genova - nel 80% dei casi si effettua ancora l'intervento demolitivo quando una malata soffre di questa forma neoplastica. In pratica quindi le mastectomie totali superano di gran lunga le quadrantectomie e altre operazioni conservative. Il perché di questo fenomeno è chiaro. Per poter effettuare l'intervento conservativo senza dover abdicare ai criteri di radicalità oncologica occorre spesso un approccio interdisciplinare.

Dopo il chirurgo, e spesso anche prima dell'entrata in sala operatoria, quando si effettua un trattamento neoadiuvante per ridurre il volume della massa tumorale il chemioterapista prende il esame la malata e la sottopone ai trattamenti più indicati, così come il radioterapista pratica dopo l'operazione un'eventuale radioterapia. Un'organizzazione di questo tipo - ha concluso il professor Badellino - purtroppo non si trova facilmente ed allora si deve praticare una mastectomia totale, che spesso, pur senza migliorare significativamente la spettanza di

I NUOVI VERTICI ENPAM

TUTTI I NOMI DI COLORO CHE SONO ALLA GUIDA DELL'ENTE

E intanto da Belluno rimbalza una buona notizia: è stata confermata in appello l'esenzione parziale dalla tassazione della liquidazione pagata dall'ente previdenziale dei medici ai suoi assistiti.

Poco prima dell'estate l'E.N.P.A.M., uscito dal turbinio che lo aveva investito e che aveva interessato anche le cronache dei giornali d'informazione, ha ricostituito il proprio vertice. Elezioni, nomine e designazioni hanno permesso di completare il rinnovo degli organi, e poichè l'ente previdenza e assistenza è, in definitiva, un patrimonio comune di tutti i medici, riteniamo interessante portare a conoscenza dei colleghi genovesi, anche con il nostro notiziario, i nomi di coloro che sono da pochi mesi - esattamente, espletate le ultime formalità, dal 24 giugno scorso - alla guida di questo istituto.

CONSIGLIO DIRETTIVO

Membri eletti dal Consiglio nazionale il 27/3

On. Prof. Eolo Parodi	presidente
Dott. Mario Boni	vice pres.
Dott. Roberto Frojo	consigliere
Dott. Flavio Michieletto	"
Prof. Paolo Maria Costa	"
Dott. Stefano Biasioli	"
Dott. Mario Braconi	"
Prof. Angelo Pizzini	"
Dott. Arcangelo Lacagnina	"
Dott. Giuseppe Freschi	"
Dott. Vittorio Angelini	"
Dott. Nunzio Romeo	"

Membri di nomina ministeriale

Geom. Carlo Sfrisi	consigliere, nominato dal Ministro per il Lavoro
On. Dott. Alberto Volponi	consigliere, nominato dal Ministro per la Sanità

dio sopra citati. Le città nelle quali opera l'Onaosi ospitano altrettante sedi universitarie che coprono quasi tutta la gamma delle facoltà e delle scuole di specializzazione esistenti in Italia; di esse è stato redatto un esauriente elenco nel volume "Scelta di una professione" curato dal servizio sociale dell'Onaosi.

I contribuenti obbligatori e quelli volontari potranno altresì usufruire di uno dei tanti soggiorni invernali ed estivi presso le località montane di Prè Saint Didier (Ao), Nevegal (Bl) e quelle marine di Ispani (Sa), Porto Verde (Fo), presentando specifica istanza entro il 3 ottobre 1993 per le vacanze invernali, entro il 15 febbraio 1994 per quelle estive. A tale proposito si ricorda che i soggiorni invernali consistono in turni da 8

giorni da scegliere tra il 21 dicembre 1993 e il 5 aprile 1994, mentre quelli estivi sono prolungati a ben 15 giorni tra l'11 giugno e il 23 settembre 1994.

Le modalità e i criteri per l'assegnazione dei posti sono indicate nelle apposite circolari esplicative che l'Onaosi ha inviato agli Ordini provinciali - medici, veterinari e farmacisti - alle Usl e agli altri organi e associazioni di sanitari, presso le cui sedi gli interessati possono prenderne visione.

Inoltre è già pronta la nuova edizione della Guida Onaosi per l'anno accademico 1993/94, che riporta tutte le informazioni necessarie e che può essere richiesta presso l'amministrazione centrale - via XX Settembre, 156 - 06121 Perugia - Tel. 075/72361 - Fax 70665.

vita della donna, ne condiziona l'esistenza". Nel campo dei tumori, tuttavia, i miglioramenti ci sono, e sono palpabili. Ne hanno dato conferma gli studiosi riuniti nello scorso aprile a Torre Cambiaso in occasione del secondo simposio internazionale sulle modificazioni terapeutiche del sistema immunitario, organizzato dal professor Francesco Indiveri del Dimi. Utilizzando i fattori di crescita in associazione ai consueti trattamenti chemioterapici si può infatti rinforzare il sistema difensivo dell'organismo, riducendo in ultima analisi la tossicità del trattamento e consentendo di impiegare i farmaci a dosaggi più elevati.

"In alcuni casi, ad esempio nelle leucemie, occorre prima prelevare il midollo - ha precisato Indiveri - poi il midollo stesso viene congelato ed il paziente è sottoposto a trattamenti più massicci di quelli impiegati di norma perché si riduce la possibilità di indurre un danno midollare. In seguito il midollo conservato viene reimpiantato. In questo modo gli effetti indesiderati vengono di molto ridotti".

Se il futuro sembra apparire positivo nel campo della terapia antineoplastica, il presente ci dice che l'alimentazione rappresenta ancora un fattore di cui occorre tenere conto nella gestione globale del malato. Se ne è avuta conferma nel corso delle "Seconde Giornate genovesi di Nutrizione" tenutesi a febbraio a Palazzo Ducale ed organizzate dalla dottoressa Paola Zunino, primario del servizio di dietologia dell'Ospedale Galliera.

In particolare si è discusso dell'efficacia reale del trattamento dietetico nelle diverse

categorie di individui a più elevato rischio metabolico, come gli obesi, i dislipidemici ed i diabetici. Secondo un'indagine svolta dall'equipe del Galliera, esistono indicazioni assai precise per definire l'approccio dietetico in questi individui che debbono essere tenute ben presenti al momento di predisporre un'eventuale dieta e quando si ipotizza un trattamento farmacologico di supporto.

Infine, pur se non si tratta di un'attività congressuale vera e propria, va sottolineata un'iniziativa che ha riscosso parecchi consensi tra la popolazione e nell'ambiente medico: la messa a punto del primo servizio di segreteria telefonica per pazienti asmatici, coordinato alla sezione ligure dell'Aipo (Associazione italiana pneumologi ospedalieri). "Liguria respira (questo il nome del progetto) ha messo in comunicazione con il nostro centralino oltre 400 individui - ha sottolineato il professor Mario De Palma, presidente nazionale Aipo - E soprattutto il fatto che le telefonate fossero oltremodo pertinenti ci consente di definire buona la coscienza della popolazione su questa patologia, in continuo aumento nella nostra regione."

Dott. Federico Mereta



SPECIALISTI IN ASSICURAZIONE RESPONSABILITA' CIVILE DEI MEDICI DA SEMPRE



GRUPPO UAP ASSICURAZIONI
PIU' DI 500 AGENZIE
IN TUTTA ITALIA

Con l'articolo riguardante la medicina scolastica iniziamo a spiegare una delle attività comprese nell'accordo collettivo nazionale genericamente denominate come attività della medicina dei servizi territoriali. Queste attività, disciplinate dal decreto n. 218 del 14/2/92, comprendono i rapporti di lavoro autonomo che si instaurano tra il Servizio sanitario nazionale ed i medici per l'espletamento, in conformità con le indicazioni della programmazione regionale e territoriale, di attività sanitarie a rapporto orario. Il personale medico necessario per le attività sanitarie è tratto dalla graduatoria regionale dell'accordo collettivo nazionale per la regolamentazione dei rapporti con i medici di medicina generale.

In questi giorni si parla molto di razionalizzazione del settore medicina dei servizi, al fine di garantire una migliore assistenza ai cittadini, valorizzando nel contempo la professionalità dei medici che vi operano. Si parla di concordare i compiti e le prestazioni da assicurare in base ad un compenso capitaro per assistito, definendo gli ambiti rimessi ad accordi regionali. Siamo vivendo un momento di trasformazione del settore che potremo valutare compiutamente solo al momento dell'approvazione definitiva delle modifiche al D.L. 502/92 proposte dal Ministero della sanità.

UN MEDICO TRA I BANCHI

LA MEDICINA SCOLASTICA TRA PROBLEMI E INCERTEZZE

Di fronte ai molteplici impegni e alle difficoltà che si delineano con il riordino del Ssn l'unica strada percorribile per questi incarichi sembra essere quella del "rapporto unico", cioè la dipendenza.

Il servizio di medicina scolastica è fino ad oggi regolato dal decreto del Presidente della Repubblica 1518 del 22/12/67 il quale, pur considerato una legge "moderna", prevedendo situazioni di estrema attualità, deve confrontarsi con le profonde innovazioni apportate dalla riforma sanitaria. La medicina scolastica è inserita nelle Unità operative consultoriali (ex servizio materno infantile) rispondendo alle finalità espressamente previste al comma 8 d) dell'art. 2 della legge 833/78: "Il Ssn, nell'ambito delle sue competenze, persegue...la promozione della salute nell'età evolutiva, garantendo

STUDIARE GRAZIE ALL'ONAOSI

QUATTROMILA GIOVANI USUFRUISCONO DEI SUOI SERVIZI

Da parte dell'Onaosi (Opera nazionale di assistenza agli organi dei sanitari italiani) ci è pervenuto questo comunicato sull'attività dell'ente.

Lo pubblichiamo volentieri in segno di riguardo e apprezzamento per questa bene-

merita istituzione, anche se una delle scadenze indicate nella nota sarà già passata quando questo giornale arriverà ai lettori (ma non potevamo fare più in fretta, essendo la comunicazione pervenuta dopo il Ferragosto).

L'Opera nazionale di assistenza agli orfani dei sanitari italiani con legge 167 del '91 è stata sottratta all'elenco dei cosiddetti "istituti di assistenza e beneficenza", le cui competenze sarebbero dovute passare alle Regioni, ed è diventata a pieno titolo ente di previdenza integrativa. Vive esclusivamente grazie alle trattenute sugli stipendi dei sanitari dipendenti da strutture pubbliche e ai versamenti volontari di coloro che esercitano la libera professione, e può vantare bilanci perfettamente sani senza ricevere contributo alcuno dallo Stato.

Tutto questo permette ai giovani onaosini di continuare negli studi intrapresi: circa 400 si trovano nei convitti e nei collegi di Perugia, 150 soggiornano nei centri studi di Pavia, Padova, Torino, Bari, Messina e Perugia-Montebello, i rimanenti usufruiscono di contributi che consentono loro di proseguire l'attività di studio senza doversi allontanare dalle famiglie.

E' in questo quadro che si sviluppano i servizi dell'Onaosi, che consistono in prestazioni dirette agli orfani tramite l'ammissione nei collegi maschili e femminili e presso i centri studi; in interventi economici a carattere ordinario o straordinario; in consulenze da parte del servizio sociale alle famiglie e ai giovani; in attività integrative volte a favorire la formazione professionale degli orfani, come Progetto Logos, un corso sulla gestione aziendale di cui quest'anno si tiene la nona edizione.

La possibilità di ammissione a collegi, centri studi e Progetto Logos si estende anche ai figli dei sanitari in attività - seppure in numero limitato - purché in regola con le contribuzioni obbligatorie (i dipendenti da strutture pubbliche) e volontarie (i liberi professionisti con almeno due anni di versamenti). Anche quest'anno andava rispettata la scadenza del 15 settembre per la presentazione delle domande di ammissione nei collegi universitari di Perugia e nei sei centri di stu-

I NUOVI VERTICI DELLE USL DELLA LIGURIA

Le Usl della Liguria sono ormai scese da venti a cinque e la Regione ha già anche scelto i nuovi commissari. Ecco i loro nomi. Commissari regionali: alla Usl 1 - Imperiese dott. Francesco Rosano; Usl 2 - Savonese dott. Ubaldo Fracassi; Usl 3 - Genovese dott. Mauro Barabino; Usl 4 - Chiavarese dott. Angelo Olivieri; Usl 5 - Spezzino avv. Vincenzo Inglese. I sub commissari messi al vertice dei tre ospedali costituiti in aziende autonome sono l'ing. Giuseppe Borneto al Santa Corona, la dott.ssa Paola Pistone a San Martino e il dott. Luigi Dinelli a Sampierdarena.

Può poi essere utile ai colleghi, per quanto riguarda la Usl di Genova, conoscere i nomi dei responsabili dei vari servizi. Essi sono: dott. Antonio De Lucia per gli affari generali, dott. Giancarlo Borghi per la gestione, formazione e aggiornamento del personale, dott. Carlo Romanengo per bilancio, programmazione e gestione risorse. I responsabili sanitari sono invece: dott. Speranza Sensi per il servizio igiene, dott. Giovanni Trovato per il servizio veterinario, dott. Ildefonso Cagliani per il servizio ospedaliero, dott. P. Luigi Pellegrini per il servizio attività distrettuali e prof. Antonio Slavich per il servizio salute mentale.

SOSTITUZIONI, CHI VUOLE SI FACCIA AVANTI

L'assessorato alla sanità della Regione ha emanato una circolare che riguarda i medici interessati ad effettuare sostituzioni nell'ambito della medicina dei servizi territoriali in carenza di titolari (Dpr 218 del 14/2/92). La Regione invita i medici in questione a voler segnalare la propria disponibilità alle Usl di loro preferenza "indicando le eventuali circostanze che attribuiscono il diritto alla priorità". Ciò allo scopo di "garantire una corretta e costante applicazione da parte delle Usl di quanto previsto in merito all'assegnazione di incarichi di supplenza secondo l'ordine della graduatoria regionale di cui all'accordo collettivo nazionale per la regolamentazione dei rapporti con i medici di medicina generale, con priorità per i medici residenti nell'ambito della Usl che non siano titolari di rapporto di lavoro dipendente o convenzionato".

La circolare precisa che la sostituzione non può durare più di tre mesi, che un nuovo incarico si può avere solo se sono passati almeno 30 giorni dal precedente, che esso cessa comunque di diritto e con effetto immediato, anche anticipatamente, con il rientro del titolare e che al medico sostituto spetta il trattamento economico di cui all'art. 8 della normativa vigente.

L'attuazione dei servizi medico scolastici negli istituti di istruzione pubblica e privata di ogni ordine e grado, a partire dalla scuola materna, e favorendo con ogni mezzo l'integrazione dei soggetti handicappati".

La legge regionale n. 8/89 per la tutela materno infantile sancisce quanto sopra nel progetto obiettivo 2a, punti n. 1, 2, 3, 5, 6, 8, 10 dell'obiettivo D.

La medicina scolastica, come previsto dall'art. 2 del Dpr 1518, svolge compiti inerenti "la profilassi, la medicina preventiva, la vigilanza igienica, il controllo dello stato di salute di ogni scolaro e si avvale della collaborazione della scuola nell'educazione igienica sanitaria".

Dalla attenta lettura del Dpr si possono evidenziare, nei particolari, tutte le attività previste per il medico scolastico. Elenchiamole dunque:

- 1 Visita medica preliminare e ordinaria** (secondo lo schema adottato dalla 10^a Usl - Genova). Nella scuola materna: in prima classe visita medica generale, nella seconda screening sensoriale (valutazione acutezza visiva-diagnosi precoce dello strabismo, valutazione dei disturbi del linguaggio), in terza valutazione di eventuali problemi emersi nel periodo di frequenza scolastica). Nella scuola elementare: in 1^a visita generale e cutireazione alla tubercolina, in 2^a screening oculistico, in 3^a screening ortopedico, in 4^a screening odontoiatrico, in 5^a screening vaccinazione antirosolia (facoltativa). Nella scuola media: è prevista in 1^a una visita generale, in 2^a l'aggiornamento dello stato di salute, in 3^a il richiamo antitetanico e cutireazione alla tubercolina, mentre in tutte le classi è prevista l'educazione sanita-

ria. Negli istituti di istruzione superiore poi il programma contempla "self-help" ed educazione sanitaria.

- 2 Visita e controllo delle patologie croniche** (diabete, asma bronchiale, sieropositività Aids ecc.).
- 3 Visita medica occasionale** (su richiesta dei genitori o degli insegnanti).
- 4 Visite domiciliari** per accertamenti in condizioni epidemiche particolari.
- 5 Visite - accertamenti** riguardanti il personale docente e non docente nell'ambito della prevenzione antitubercolare prevista dalla legge.
- 6 Visite mediche** per avvio alle colonie.
- 7 Prestazioni di pronto soccorso** per alunni e personale della scuola.
- 8 Vaccinazioni:** campagna ed esecuzione vaccinazioni facoltative (rosolia, morbillo ecc.) ed obbligatorie; controllo certificati di vaccinazione.
- 9 Epidemiologia e profilassi.** Questa voce comprende una vasta gamma di attività, quali cutireazione alla tubercolina, vigilanza sanitaria in occasione di malattie infettive e/o parassitarie, indicazioni su modalità di disinfezione e disinfestazione dei locali scolastici e mense in occasione di malattie infettive, aggiornamento degli insegnanti sui caratteri e sintomi delle principali malattie

infettive/diffusive, controllo ed avvio ad accertamenti biennali antitubercolari del personale docente e non docente, controllo tessere sanitarie del personale di cucina delle scuole, vigilanza sanitaria in istituti pubblici e privati a carattere educativo che accolgono bambini tra i 3 e i 6 anni, controllo dell'ordine ed efficienza ambienti, serbatoi d'acqua, servizi igienici ecc, verifica di quanto in contrasto con le norme di edilizia scolastica, vigilanza sulla pulizia personale degli alunni, assidua sorveglianza sui locali cucina, compilazione tabelle dietetiche, controllo confezionamento e distribuzione della refezione scolastica, controllo scorte alimentari.

10 Riammissione alla frequenza della scuola dopo malattie infettive.

11 Vigilanza sanitaria su attività ginnico sportiva (determinazione idoneità dei soggetti a gare sportive, esoneri permanenti o temporanei, totali o parziali, da lezioni di educazione fisica, selezione e assistenza per alunni frequentanti corsi di ginnastica correttiva).

12 Educazione sanitaria: concordata con la commissione educazione sanitaria della Usl di competenza e con il capo d'istituto interessato.

13 Compilazione dei dati statistici, tenuta dei registri delle attività.

14 Contatti con le altre strutture della Usl e/o ospedaliera. Si pensi ai consultori (pediatra, ginecologo, assistente sociale, psi-

cologo), all'area riabilitazione (neuropsichiatra, psicopedagogisti, terapisti della riabilitazione), agli specialisti (oculista, ortopedico, odontoiatra, dermatologo) e all'Ufficio igiene pubblica.

15 Supporto alla scuola: sotto questa voce si possono fare rientrare la collaborazione con i dirigenti scolastici, insegnanti e famiglie, il ricevimento dei genitori (nell'orario scolastico), i contatti fra scuola e famiglia (compresi consigli e collegamenti con strutture sanitarie per prestazioni non possibili nell'ambito scolastico), il "self-help" (colloquio-consulenza diretta con studente per problemi di salute, psicosessuali ecc. in alternativa - secondo preferenza dell'alunno - ai centri per l'adolescenza).

Considerando nella globalità le attività svolte dai medici scolastici si desume come questa figura professionale, oggi più che mai, sia nelle condizioni di influire, in maniera massiccia, sulla salute dei bambini, in termini sia curativi, sia preventivi, sia riabilitativi.

anche ai medicinali somministrati esclusivamente per fleboclisi.

Art. 3

1. I fondi riservati ai sensi dell'articolo 5, comma 3, del decreto-legge 8 febbraio 1988, n. 27, convertito, con modificazioni, dalla legge 8 aprile 1988, n. 109, per la formazione specifica in medicina generale, sono utilizzati per l'assegnazione di borse di studio ai medici che partecipano ai corsi di formazione di cui al decreto legislativo 8 agosto 1991, n. 256, e per fare fronte agli oneri connessi ai predetti corsi. L'importo delle borse di studio è pari a quello previsto dall'articolo 6 del decreto legislativo 8 agosto 1991, n. 257, dedotto il premio dell'assicurazione contro i rischi professionali e gli infortuni connessi all'attività di formazione. All'onere di lire 75 miliardi, per ciascuno degli anni 1993 e 1994, si provvede con le disponibilità già accantonate sul fondo sanitario nazionale di parte corrente.

Art. 4

1. Entro il 1° ottobre 1994 le regioni e le province autonome individuano gli uffici delle unità sanitarie locali cui competono gli adempimenti previsti dall'articolo 9, commi 2 e 4-bis, del decreto-legge 30 ottobre 1987, n. 443, convertito, con modificazioni, dalla legge 29 dicembre 1987, n. 531, e comunicano al Ministero della Sanità - Direzione generale del servizio farmaceutico i dati identificativi degli uffici stessi e dei relativi responsabili. Ogni variazione degli uffici o dei responsabili è comunicata entro quindici giorni al Ministero della sanità a cura delle

regioni e delle province autonome.

2. Il comma 4 dell'articolo 10 del decreto legislativo 30 dicembre 1992, n. 502, è sostituito dal seguente:

«4. Il Ministro della sanità accerta lo stato di attuazione presso le regioni del sistema di controllo delle prescrizioni mediche e delle commissioni professionali di verifica. La rilevazione dei dati contenuti nelle prescrizioni mediche è attuata dalle regioni e dalle province autonome con gli strumenti ritenuti più idonei. Il Ministro della sanità acquisisce il parere della Conferenza permanente per i rapporti tra lo Stato, le regioni e le province autonome in ordine alla eventuale attivazione dei poteri sostitutivi. Ove tale parere non sia espresso entro trenta giorni, il Ministro provvede direttamente».

Art. 5

1. Il presente decreto entra in vigore l'8 agosto 1993 e sarà presentato alle Camere per la conversione in legge.

A causa della limitatezza dello spazio siamo costretti a rinviare la pubblicazione del seguito del tariffario dei minimi per le prestazioni professionali. La pubblicazione riprenderà il prossimo numero.

decreto del Presidente della Repubblica 28 marzo 1975, n.474, e successive modifiche e integrazioni.

3. Il tetto di spesa di cui al comma 2 opera mediante il rilascio da parte dell'unità sanitaria locale agli aventi diritto di contrassegni autoadesivi in numero corrispondente a quello delle ricette concesse in esenzione. I contrassegni hanno validità annuale e non possono essere utilizzati oltre la scadenza del periodo di validità. I contrassegni hanno carattere strettamente personale e debbono essere utilizzati esclusivamente dal titolare.

4. E' attribuito ai comuni, per l'anno 1993, un contributo di lire 80 miliardi da destinare al finanziamento delle spese di loro competenza per l'assistenza sanitaria degli indigenti. La predetta somma è ripartita ai comuni tenendo conto del reddito medio procapite, secondo modalità e procedure da stabilirsi con decreto del Ministro dell'interno, di concerto con il ministro della sanità, sentite l'Associazione nazionale dei comuni italiani e l'Unione nazionale comuni, comunità montane ed enti montani (Uncem).

5. A decorrere dal 15 aprile 1993 e fino al 31 dicembre 1993, i prezzi delle specialità medicinali collocate nelle classi di cui all'articolo 19, comma 4, lettere a) e b) della legge 11 marzo 1988, n. 67, e successive modificazioni, sono ridotti delle seguenti misure percentuali, con arrotondamento alle lire 100 superiori: specialità medicinali con prezzo superiore a lire 15.000 e fino a lire 50.000: 2,5 per cento; specialità medicinali con prezzo superiore a lire 50.000: 4,5 per cento.

6. Al maggiore onere derivante dall'attuazione del presente articolo, valutato in lire 100 miliardi per l'anno 1993, si provvede mediante utilizzo delle maggiori entrate era-

riali assicurate dal decreto dei Ministri delle finanze e del lavoro e della previdenza sociale in data 31 marzo 1993, pubblicato nella Gazzetta Ufficiale n. 81 del 7 aprile 1993, emanato ai sensi dell'articolo 2 dell'ordinanza 2316/ Fpc del 29 gennaio 1993, pubblicata nella Gazzetta Ufficiale n. 26 del 2 febbraio 1993.

7. Il Ministro del tesoro è autorizzato ad apportare, con propri decreti, le occorrenti variazioni di bilancio.

8. All'articolo 3, terzo capoverso, del decreto-legge 26 novembre 1981, n. 678, convertito, con modificazioni, dalla legge 26 gennaio 1982, n. 12, è aggiunto, in fine, il seguente periodo: «L'autorizzazione non è dovuta per le prescrizioni, relative a prestazioni fino all'importo di lire 100.000, destinate ai soggetti compresi nelle lettere a), b) e c) del comma 2 dell'articolo 6 del decreto-legge 19 settembre 1992, n. 384, convertito, con modificazioni, dalla legge 14 novembre 1992, n. 438».

9. Per tutti i soggetti affetti da patologia cronica o sottoposti ad interventi di trapianti di organo, il limite dei pezzi per ricetta dei farmaci della terapia cardine di riconosciuta validità scientifica, in somministrazione continua, può essere elevato fino a coprire un periodo di terapia relativo a tre mesi.

Art. 2

1. La disposizione contenuta nell'articolo 2, comma 3, del decreto-legge 30 ottobre 1987, n. 443, convertito, con modificazioni, dalla legge 29 dicembre 1987, n. 531, che consente, per i prodotti a base di antibiotici in confezione monodose, la prescrizione di un numero massimo di sei pezzi per ricetta del Servizio sanitario nazionale, si applica

I medici scolastici

Quali sono le leggi

Sono figure professionali previste e giuridicamente regolamentate dal Dpr 833/78, art.2, comma 8/d, dal Dpr 1518/67 e dalla legge Regione Liguria N.8/89.

Attualmente gli incarichi nei servizi di medicina scolastica sono conferiti mediante pubblico concorso per titoli ai sensi del Dpr 218/92 (medicina dei servizi) e dell'art.12 del Dpr 1518/67. L'impegno orario settimanale varia dalle 6 (situazioni pregresse) alle 24 ore a seconda delle incompatibilità ed è stato esteso, con l'ultimo contratto, (Dpr 218/92) ed in casi ben definiti, a 38 ore settimanali. Altra modalità di assunzione, poco o

nulla praticata, è quella dell'istituzione di posti in organico e l'assunzione di medici scolastici di ruolo ai sensi degli art.11,13,14,15,16,17,18,19 del Dpr 1518/67.

Essendo affidata a questi medici l'esecuzione di progetti che riguardano alunni, dall'inizio del loro iter scolastico fino all'inserimento, per alcuni di loro precoce, nel mondo lavorativo od universitario, è necessario che il loro incarico non sia provvisorio e/o saltuario, ma continuativo nell'arco della giornata e nel distretto in cui operano, in pratica un "rapporto unico di lavoro".

Banco 
di Chiavari
e della Riviera Ligure

Da 123 anni, la tradizione di servirvi bene.

Il rapporto di lavoro fra il Ssn ed i medici della medicina dei servizi è regolato dal titolo II (prestazioni), art.8, comma 1. I principi ivi annunciati comportano:

a l'inserimento della medicina dei servizi e quindi anche della medicina scolastica (fino ad oggi regolata da un contratto a se stante) nel comparto contrattuale della medicina generale.

b la cessazione dei contratti vigenti a quota oraria (tipo parasubordinazione) a favore di una convenzione di tipo "libero professionale".

c la definizione di una retribuzione "in base ad un compenso capitaro per assistito" e garanzia di una "continuità assistenziale per l'intero arco della giornata e per tutti i giorni della settimana".

d la definizione della "struttura del compenso spettante al medico prevedendo una quota fissa per ciascun soggetto affidato... ed una quota variabile in funzione delle prestazioni e attività previste negli accordi a livello regionale".

Appare difficile conciliare quanto esposto sulle attribuzioni "di legge" alla medicina scolastica (la cui mancata applicazione comporta una omissione di atti d'ufficio) con i principi di cui bisognerà tenere conto nella

stesura dei prossimi contratti. Infatti, l'obbligo di adempiere alla tutela della salute dell'infanzia in tutte le sue espressioni comporterà una presenza costante del medico scolastico sul territorio a lui affidato.

Difficile sarà il quantizzare, in termini monetari (quota fissa o quota variabile?), gli interventi di prevenzione, le prestazioni di pronto soccorso, i contatti e la stretta e costante collaborazione con il personale docente della scuola e con le famiglie degli alunni, le consulenze con operatori di altre strutture ecc., le visite preventive e di controllo, per esempio, in caso di malattie infettive o parassitarie, ad intere classi di alunni. L'unica strada percorribile appare, pertanto, quella della dipendenza, nello spirito di un "rapporto unico di lavoro" nel quale comprendere tutte le attività proprie della medicina scolastica. Naturalmente si dovranno adottare normative transitorie, quali il rinnovo dell'attuale contratto (come facoltà regionale prevista) fino all'espletamento di una sanatoria o concorso riservato senza limiti di età a chi già operava nella medicina scolastica a tempo indeterminato, con un incarico settimanale da 24 a 38 ore, e l'apertura della convenzione con la medicina generica per chi abbia un massimale inferiore a 24 ore settimanali e mantenimento delle compatibilità per un biennio fino ad una scelta che porti ad un "rapporto unico di lavoro".

Dott. Luciano Dabove

TRA BOLLINI E BORSE DI STUDIO

IL DECRETO-LEGGE 278 HA INTRODOTTO IMPORTANTI NOVITÀ

In data 6 agosto '93 il presidente della Repubblica ha emanato un decreto-legge, che reca il N. 278, intitolato "Misure urgenti in materia di partecipazione alla spesa sanitaria, di formazione dei medici e di farmacovigilanza". Numerose le innovazioni introdotte nelle materie sopra accennate, e per questa ragione ne proponiamo integralmente il testo ai colleghi interessati, non senza sottolineare il fatto che, essendo appunto nella forma del decreto-legge, il provvedimento necessita della conversione da parte del Parlamento entro sessanta giorni, e cioè entro i primi d'ottobre, a pena di decadenza (a meno che non venga ripresentato dal governo). Ecco comunque il testo.

Art.1

1. Il cittadino cui compete il regime di partecipazione alla spesa previsto per gli appartenenti ai nuclei familiari con reddito complessivo inferiore ai limiti fissati dall'articolo 6, comma 2. del decreto-legge 19 settembre 1992, n.384, convertito, con modificazioni, dalla legge 14 novembre 1992, n.438, può optare, volta per volta, per l'assistenza farmaceutica secondo il regime previsto dal comma 5 del medesimo articolo.

2. Per i soggetti esenti per motivi di reddito

ai sensi dell'articolo 3 del decreto-legge del 25 novembre 1989, n.382, convertito, con modificazioni, dalla legge 25 gennaio 1990, n.8, il tetto massimo di spesa per la fruizione dell'assistenza farmaceutica in regime di esenzione dalla partecipazione alla spesa sanitaria, determinato in numero 16 ricette annue può essere elevato dalle regioni e dalle province autonome per l'anno 1993 fino ad un massimo di ulteriori 8 ricette, per far fronte a necessità terapeutiche, accertate dal medico di medicina generale, che richiedano l'uso di specialità medicinali diverse da quelle per le quali non è dovuta alcuna partecipazione alla spesa ai sensi dell'articolo 10, comma 2, del decreto-legge 12 settembre 1983, n.463, convertito, con modificazioni, dalla legge 11 novembre 1983, n.638, e da quelle correlate alle morbose che danno diritto all'esenzione dalla partecipazione alla spesa a norma delle vigenti disposizioni. Le regioni provvedono all'attuazione di quanto previsto dal presente comma adottando procedure semplificate. Restano salve le competenze e le attribuzioni in materie delle province autonome di Trento e Bolzano, ai sensi del testo unico delle leggi costituzionali concernenti lo statuto speciale per il Trentino-Alto Adige, approvato con decreto dal Presidente della Repubblica 31 agosto 1972, n.670, e del

Tab. 4 F.U. Ricetta medica ripetibile - R.R

Tutti i medicinali che portano la dicitura "da vendersi dietro presentazione di ricetta medica".

Formalismi e sanzioni per il medico: nessuno

Obblighi per il farmacista:

- annotare sulla ricetta la data di spedizione della stessa, il prezzo e applicare il timbro della farmacia.

Sanzioni per il farmacista:

- vendita senza ricetta medica: sanzione amministrativa da lire 300.000 a lire 1.800.000;
- vendita oltre i tre mesi, oltre le cinque volte, o la non apposizione sulle ricette del timbro attestante la vendita: sanzione amministrativa da lire 200.000 a lire 1.200.000;
- vendita di specialità incluse in Tab V° lista (-) - VI° lista (-) (R.R.) D.P.R. 309/90, art. 71, sanzione penale con ammenda da lire 50.000 a lire 500.000.

E QUESTE SPECIALITÀ SONO STATE REVOCATE

Nella guida alla prescrizione crediamo necessario richiamare l'attenzione dei colleghi su alcune cancellazioni di farmaci intervenute nelle ultime settimane, a seguito di decreti del Ministero della Sanità che ne ha revocato d'ufficio l'autorizzazione all'immissione in commercio. Si tratta delle seguenti specialità:

Lisomucil Teofillina nelle confezioni: 30 compresse - n. Aic 024345023 e 10 supposte - n. Aic 024345047; titolare Aic Circa Synthelabo s.r.l. con sede in Milano.

Tussiprene nella confezione: sciroppo ml 150 - n. Aic 020309011; titolare Aic: SmithKline Beecham farmaceutici S.p.a., con sede in Baranzate di Bollate (Milano).

Asman Valeas Spray nella confezione Areosol dosato ml 10 - Aic n. 017411012; titolare Aic: Valeas S.p.a. Industria chimica e farmaceutica, con sede in Milano.

Euspirol nelle confezioni: 30 compresse n. Aic 019741014 e 100 compresse - n. Aic 019741026; titolare Aic: Aform S.r.l. con sede in Brandizzo (Torino).

Ozopulmin nelle confezioni "Diprofillina" 6 fiale ml 5, mg 20 - n. Aic 010226088. 10 sup-

poste adulti mg 160 - n. Aic 010226090 e 20 confetti - n. Aic 010226203; titolare Aic: Geymonat S.p.a., con sede in Anagni (Frosinone).

Aminomal Antiasmatico nelle confezioni: 20 confetti - n. Aic 023569015 e 10 supposte n. Aic 023569027 titolare Aic: Istituto farmacobiologico Malesi S.p.a., con sede in Firenze.

Calcio colloidale Ostelin nella confezione: B12, 6 fiale ml 1 - n. Aic 004415030 e B12, sospensione colloidale ml 170 - n. Aic 004415079; titolare Aic: Glaxo S.p.a., con sede in Verona.

Fevital nella confezione: 10 flaconi orali ml 10 - n. Aic 004415079; titolare Aic: S.P.A. - Società prodotti antibiotici S.p.a., con sede in Milano.

Revocato per rinuncia: Frenal Compositum nella confezione 30 capsule con inalatore - n. Aic 023106026; titolare Aic: Schiapparelli Searle S.r.l., con sede in Monza.

La decorrenza dei decreti relativi a queste revoche è stata fissata dal 30 di agosto scorso, mentre per quanto riguarda il Frenal della Schiapparelli è stato stabilito che i lotti già prodotti non potranno più essere venduti a partire dal 1° febbraio 1994.

12 PAGINE DA STACCARE

GUIDA ALLA PRESCRIZIONE

Il 12 marzo scorso è entrato in vigore il decreto legislativo n. 539 del 30/12/92, intitolato "Attuazione della direttiva n. 92/26/Cee riguardante la classificazione nella fornitura dei medicinali per uso umano", e poichè spesso l'Ordine riceve richieste di chiarimenti e delucidazioni, si è ritenuto opportuno condensare le disposizioni in una mini-guida che ogni medico interessato può comodamente portare con sé e consultare in caso di necessità.

Ricordiamo che le sanzioni per l'inosservanza delle norme, che dovevano essere applicate dai primi di settembre, sono slittate, in attesa di un nuovo riordino della materia, promesso dal ministro della Sanità per la fine dell'anno. Naturalmente daremo tempestiva comunicazione ai colleghi della novità al riguardo. E proprio in questa guida, intanto, diamo notizia della revoca dell'autorizzazione al commercio di alcune specialità.

DECRETO LEGISLATIVO N. 539 DEL 30/12/92

"Attuazione della direttiva n.92/26/CEE riguardante la classificazione nella fornitura dei medicinali per uso umano"

Per facilitare il compito a medici e farmaci-

sti sono stati raggruppati i farmaci in funzione dei formalismi ai quali si devono ottenere entrambe le categorie.

RICETTA MINISTERIALE SPECIALE - R.M.S.

Tab. 1°, D.P.R. 309/90

Cardistenol - IM 8 f 1 ml
Eptadone - OS 1 fl 20 ml 5 mg
Eptadone - OS 1 fl 20 ml 10 mg
Eptadone - OS 1 fl 20 ml 20 mg
Fentanest - IM - IV 1 fl 10 ml 0,5 mg
Leptofen - IM - IV 1 fl 10 ml
MS Contin - 16 disc. 10 mg
MS Contin - 16 disc. 30 mg
MS Contin - 16 disc. 60 mg
MS Contin - 16 disc. 100 mg
Narcolor - IM 4 fl 2 ml
Oblioser - 16 disc. 10 mg
Oblioser - 16 disc. 30 mg
Oblioser - 16 disc. 60 mg
Oblioser - 16 disc. 100 mg
Relipain - 16 cps 10 mg
Relipain - 16 cps 30 mg
Relipain 16 - cps 60 mg
Relipain 16 - cps 100 mg

Formalismi del medico - art.43: Per la validità della ricetta

- cognome, nome e residenza dell'ammalato scritto con mezzo indelebile;
- dose prescritta ed indicazione del modo e dei tempi di somministrazione scritte in

tutte lettere;

- data e firma (due firme: una al ritiro dei moduli, una alla prescrizione);
- una sola preparazione ed un solo dosaggio, prescritto per cura di durata non superiore ad 8 giorni (tre per l'uso veterinario);
- indicazione del domicilio e del numero di telefono del medico o del veterinario da cui è rilasciata.

Sanzioni per il medico

- salvo che il fatto costituisca reato sanzione amministrativa da lire 200.000 ad 1.000.000.

Obblighi per il farmacista - art 45

- obbligo di accertarsi dell'identità dell'acquirente ed annotare gli estremi del documento di riconoscimento;
- verificare che gli obblighi del medico siano ottemperati;
- annotare sulla ricetta la data di spedizione della stessa, il prezzo e applicare il timbro della farmacia;
- conservare per cinque anni la ricetta dopo averla scaricata dal registro di entrata e di uscita;
- la validità della ricetta è di 10 giorni

Mogadon - OS gtt 10 ml 0,5%
Mogadon - 30 cpr 5 mg
Noan - OS gtt 20 ml 0,5%
Noan - 25 conf. 5 mg
Nobrium - 25 cps 20 mg
Normison - 20 cps 20 mg
Oniria - 20 cpr 15 mg
Pasaden - OS gtt 30 ml 0,05%
Pasaden - 20 cpr 1 mg
Pasaden - 20 cpr 0,5 mg
Paxipam - 30 cpr 20 mg
Paxipam - 30 cpr 40 mg
Persumbrax - 25 conf. 180 mg
Prazene 20 - 20 cpr 20 mg
Prazene - OS gtt 20 ml 1,65%
Prazene - 30 cpr 10 mg
Psicofar - 50 cpr 10 mg
Quait - 20 cpr 1 mg
Quait - 20 cpr 2,5 mg
Quanil - 24 cpr 400 mg
Quazium - 20 cpr 15 mg
Quilar - 25 conf.
Quilar - 25 conf.
Quilibrex - 30 cps 15 mg
Quilibrex - 30 cps 30 mg
Reliberan - 10 cps 30 mg
Reliberan - 20 cps 30 mg
Remdue - 30 cps 15 mg
Remdue - 30 cps 30 mg
Rivotril - OS gtt 10 ml 0,25%
Rivotril - 30 cpr 2 mg
Rivotril - 50 cpr 0,5 mg
Rizen - OS gtt 20 ml 1%
Rizen - 40 cpr 5 mg
Rizen - 30 cpr 10 mg
Roipnol - 10 cpr 1 mg
Sedans - 20 conf.
Seren Vita - 20 cps 10 mg
Serpax - 20 cpr 15 mg
Serpax - 20 cpr 30 mg
Songar - 10 cps 0,25 mg

Sopivan - 30 conf. 7,5 mg
Spasen Somatico 40 - 30 cpr
Spasen Somatico - 30 conf.
Spasmeridan - 30 conf.
Spasmomen Somatico 40 - 30 cpr
Tavor Expidet - 20 disc. 1 mg
Tavor Expidet - 20 disc. 2,5 mg
Tavor - OS gtt 10 ml 0,2%
Tavor - 20 cpr 1 mg
Tavor - 20 cpr 2,5 mg
Tienor 10 - 30 cpr 10 mg
Tienor OS gtt 20 ml 1%
Tienor - 40 cpr 5 mg
Tranquirit - OS gtt 20 ml 0,5%
Tranquirit - 20 lento - cps 10 mg
Tranquo Buscopan - 30 conf.
Transene - 30 cps 5 mg
Transene - 30 cps 10 mg
Transene - 30 cps 15 mg
Trepidant - 30 cpr 10 mg
Tri - 24 cpr 2,5 mg
Tri - 30 cpr 5 mg
Valdorm - 30 cpr 15 mg
Valdorm - 30 cps 30 mg
Valeans - 24 cps divis. 0,25 mg
Valeans - 24 cps divis. 0,50 mg
Valium-2 - OS gtt 20 ml 0,5%
Valium-2 - 30 cps 2 mg
Valium-5 - 20 cps 5 mg
Valpinax - OS gtt 30 ml
Valpinax - 30 cpr
Valtrax - 25 cpr
Valtrax - 30 cps
Vatran - scir. 120 ml
Vatran - 25 cpr divis. 10 mg
Vatran - 25 cpr divis. 2 mg
Vatran - 25 cpr divis. 5 mg
Victan - 30 cpr 2 mg
Xanax - 20 cpr 0,25 mg
Xanax - 20 cpr 0,50 mg
Xanax - 20 cpr 1 mg

Neogratisminal - OS gtt 15 ml
Neurobiol - AD scir. 200 g
Optalidon - 25 conf.
Optalidon - 6 sup.

Paracodina Sciroppo - 100 g
Paracodina - OS gtt 15 g 1%
Ritmosedina - 40 conf.
Senodin-An - scir. 200 ml

Tab VI° lista (-), D.P.R. 309/90

Adumbran - 25 cpr 10 mg
Aliseum - 20 cps 2 mg
Aliseum - 20 cps 5 mg
Anseren-15 - 30 cps 15 mg
Anseren-30 - 15 cps 30 mg
Anseren-45 - 10 cps 45 mg
Ansiolin - OS gtt 30 ml 0,5%
Ansiolin - 40 cpr
Compendium - 30 cps 3 mg
Compendium - 30 cps 1,5 mg
Control - 20 cpr 2,5 mg
Control - 30 cpr 1 mg
Dalmadorm - 30 cps 15 mg
Dalmadorm - 30 cps 30 mg
Deadyn - 20 cpr
Depas - OS gtt 30 ml 0,05%
Depas - 15 cpr 1 mg
Depas - 30 cpr 0,5 mg
Diapatol - 30 cps
Distonium - 24 disc.
Domar - 25 cps 5 mg
Domar - 25 cps 10 mg
Domar - 25 cps 2,5 mg
En - OS gtt 20 ml 0,1%
En - 20 cpr 0,5 mg
En - 20 cpr 1 mg
En - 20 cpr 2 mg
Eridan - 30 conf. 5 mg
Esilgan - 30 cpr 1 mg
Esilgan - 30 cpr 2 mg
Eupipson - 20 cps 20 mg
Felison - 30 cps 15 mg
Felison - 30 cps 30 mg
Flunox - 20 cps 30 mg

Flunox - 30 cps 15 mg
Frisium - 30 cps 10 mg
Gamibetal Plus - AD 30 cpr
Gamibetal Plus - Mite 30 cpr
Gefarnax - f.te 20 cps
Gefarnax - 30 cps
Halcion - 10 cpr 0,125 mg
Halcion - 10 cpr 0,25 mg
Lexil - 30 cps
Lexotan Plus - 30 cps 6 mg
Lexotan - OS gtt 20 ml 0,25%
Lexotan - 30 cpr 1,5 mg
Lexotan - 30 cpr 3 mg
Lexotan - 30 cps 1,5 mg
Lexotan - 30 cps 3 mg
Librax - 25 conf.
Librium - 25 conf. 25 mg
Librium - 25 cps 10 mg
Limbial - OS gtt 20 ml 1,5%
Limbityl Plus - 25 cps
Limbityl - 30 cps
Lorans - OS gtt 10 ml 0,2%
Lorans - 20 cpr 1 mg
Lorans - 20 cpr 2,5 mg
Madar Notte - 25 conf. 10 mg
Madar - OS gtt 10 ml 0,5%
Madar - 25 conf. 5 mg
Mialin - 12 cpr 1 mg
Mialin - 24 cpr 0,25 mg
Mialin - 24 cpr 0,50 mg
Midorm A.R. - 30 cps 20 mg
Minias - OS gtt 20 ml 0,250
Minias - 30 cpr 1 mg
Minias - 30 cpr 2 mg

compreso quello del rilascio, dopo tale termine la prescrizione non può essere più spedita.

Sanzioni per il farmacista (penale)

- arresto fino a due anni o ammenda da lire 100.000 a lire 4.000.000 salvo che il fatto non costituisca più grave reato.

RICETTA PER MEDICINALI SOGGETTI A PRESCRIZIONE MEDICA

Tab. IV, D.P.R. 309/90

Comizial - I - fte 20 cpr 100 mg
Comizial - II - debole 20 cpr 50 mg
Gardenale - IM 6 f 1 ml 100 mg
Gardenale - 20 cpr 100 mg
Gardenale - 30 cpr 50 mg
Liberen - IM - IV 5 f 2 ml 75 mg
Liberen - AD 5 sup 75 mg
Liberen - BB 5 sup 30 mg
Liberen - 20 conf 30 mg
Linea Valeas - 25 cpr
Liticon - IM - IV 5 f 1 ml 30 mg
Liticon - 10 cpr 50 mg
Luminale Bracco - elisir 100 g
Luminale Bracco - IM 10 f 1 ml

Tab. V lista (+) D.P.R. 309/90

Brolumin - 20 cpr
Cardiazol Paracodina - gtt 10 ml
Codipront - 8 cps

Tab. VI lista (+), D.P.R. 309/90

Ansiolin - IM - IV 3 f 2 ml 10 mg
Darkene - OS gtt 30 ml 0,2%
Darkene - 30 cpr 2 mg
EN Fiale - IM - IV 3 f 1 ml 0,5 mg
EN Fiale - IM - IV 3 f 1 ml 2 mg
EN Fiale - IM - IV 3 f 1 ml 5 mg

Luminale Bracco - 20 cpr 100 mg
Luminalette - 30 cpr 15 mg
Maliasin - 50 conf 25 mg
Maliasin - 50 conf. 100 mg
Pentafen - IM - IV 5 f 1 ml 30 mg
Pentafen - IM - IV 10 f 1 ml 30 mg
Pentalgina - IM - IV 5 f 1 ml 30 mg
Plegine - 30 cpr 105 mg
Santenol - IM 5 f 3 ml 60 mg
Talwin - IM - IV 5 f 1 ml 30 mg
Talwintab - 10 cpr 50 mg
Temgesic - IM IV 5 f 1 ml 0,3 mg
Temgesic - 10 cpr 0,2 mg
Tenuate Dospan - 10 cpr 75 mg

Hederix Plan - Ad 10 sup
Reasec - 20 cpr
Spasmoplus - Ad 6 sup

Noan - IM - IV 3 f 1 ml 10 mg
Rivotril - IM - IV 5 f 1 mg + 5 f
Roipnol - 30 cpr 2 mg
Valium - 10 - IM 3 f 2 ml 10 mg
Valsera - 30 cpr divis. 2 mg
Vatran - IM - IV 3 f 2 ml 10 mg

Tab. 5 F.U. - Ricetta utilizzabile una sola volta - R.N.R.

Adriblastina - IV 1 fl 50 mg
Adriblastina - IV 1 fl 10 mg + 1 f
Agradil - 20 cps 100 mg ml 0,50%
Alkeran - 25 cpr 5 mg
Aloxidil - u est loz 60 ml 2%
Anabolicum - 30 cps 10 mg
Anagregal - 30 conf. 250 mg
Androcur Depot IM 1 f 3 ml 300 mg
Androcur - 25 cpr 50 mg
Antiuxil-Z - scir. 200 g
Aplaket - 30 conf. 250 mg
Astenile - IM - IV 6 f 10 mg + 6 f
Azatioprina - 50 cpr div. 50 mg
Belustine - 5 cps 40 mg
Benztrone - IM 3 f 1 ml 5 mg
Bioperidolo - IM - IV 5 f 2 ml 2 mg
Bleomicina - iniett. 1 f 15 mg
Brimexate - iniett.fl 50 mg
Broncozina - AD scir. 200 g
Broncozina - BB scir. 200 g
Broncozina - 20 conf. 75 mg
Bipuforan - C/ADR. 1f 10 ml 0,25%
Bipuforan - C/ADR. 1f 10 ml 0,25%
Bipuforan - C/ADR. 1f 5 ml 0,50%
Bipuforan - C/ADR. 1f 5 ml 0,25%
Bipuforan - C/ADR. 1 f 50 ml 0,25%
Bipuforan - C/ADR. 1 f 50 ml 0,50%
Bipuforan - 1 f 5 ml 0,25%
Bipuforan - 1 f 5 ml 0,50%
Bipuforan - 1 f 10 ml 0,25%
Bipuforan - 1 f 10 ml 0,50%
Bipuforan - 1 f 50 ml 0,25%
Bipuforan - 1 f 50 ml 0,50%
Butazolidina - 20 conf. 200 mg
Butazolidina - 5 sup. 250 mg
Carbocaina - Adren. 1% 1 f 10 ml
Carbocaina - Adren. 2% 1 f 10 ml
Carbocaina - 1% 1 f 10 ml

Carbocaina - 2% 1 f 10 ml
Cardioxane - IV 1 fl 500 mg
Cisplatino Iketon - IV 1 fl 10 mg
Cisplatino Iketon - IV 1 fl 50 mg
Citofur - 30 cps 200 mg
Citoplatino - IV 1 fl 10 mg + 1 fl
Citoplatino - IV 1 fl 25 mg + 1 fl
Citoplatino - IV 1 fl 50 mg + 1 fl
Clonixol - IM 10 f 10 mg
Clym Depositum - IM 3 f 1 ml
Colpogyn - Crema vag. 30 g + 6 ap.
Clym Depositum - IM 3 f 1 ml
Colpotrophine - Crema 30 g + app.
Colpotrophine - 15 cps vag. 10 mg
Colpovis - 20 cps 1 mg
Colprone - 20 cpr 5 mg
Danatrol - 30 cps 100 mg
Danatrol - 30 cps 200 mg
Danatrol - 30 cps 50 mg
Daunoblastina - 1 fl 20 mg + 1 fl
Deca-Durabolin - IM 1 f 1 ml 25 mg
Deca-Durabolin - 50 mg IM 1 sir.
Depo-Provera - IM 1 ml 50 mg
Depo-Provera - IM 1 ml 150 mg
Depo-Provera - IM 3,4 ml 500 mg
Depostat - IM 1 f 2 ml 200 mg
Deticene - iniett. fl 100 mg + f
Diane - 1 x 21 conf.
Dima-Fen Ritardo 30 cps 60 mg
Dima-Fen - 60 cpr 20 mg
Doridamina - 30 cpr 150 mg
Dynabolon - IM f 1 ml 80,5 mg
Dufaston Duphar - 10 cpr 10 mg
Duo-Ormogyn - f.te IM 1 f 2 ml
Efudix - IV 1 fl 5 mg + 1 fl 5 ml
Emopremarin - IM - IV 1 fl 20 mg
Endoxan Asta - 50 conf. 50 mg
Endoxan Asta - IV 1 fl 1 g
Endoxan Asta - IV 1 fl 500 mg
Endoxan Asta - IV 10 fl 200 mg

- dose e tempo di somministrazione in lettere;
- data e firma del medico.

Sanzioni per il medico*

- sanzione amministrativa da lire 300.000 a lire 1.800.000

Obblighi per il farmacista art. 5, c. 3, D.L.vo 539/92*

- ricetta utilizzabile una sola volta;
 - validità della ricetta limitata a dieci giorni, compreso quello del rilascio;
 - ricetta ritirata e conservata in originale
- Validità della ricetta tre mesi, può essere spedita per non più di cinque volte. L'indicazione da parte del medico di un numero di confezioni superiori all'unità, esclude la ripetibilità della vendita.

RICETTA PER MEDICINALI SOGGETTI A PRESCRIZIONE MEDICA - R.R.

Tab. V° lista (-), D.P.R. 309/90

Bellergil - 25 conf.
Bromocodaina - scir. 200 g
Codeinol - AD 10 sup.
Codeinol - AD 12 sup.
Codeinol - BB 10 sup.
Codeinol - BB 12 sup.
Codeinol - f.te AD 10 sup.
Codeinol - f.te AD 12 sup.
Codeinol - OS gtt 25 ml.
Codeinol - OS gtt 30 ml.
Codetilina Euc. - AD 10 sup
Codetilina Euc. - BB 10 sup
Codipront - scir. 90 ml
Dintoinale - 30 cpr
Eblimon - 10 sup.

per sei mesi dal farmacista, a meno che sia ricetta del Ssn

Sanzioni per il farmacista art. 8, c. 3, D.L.vo 539/92

- la vendita senza ricetta, o con ricetta priva di validità comporta una sanzione amministrativa da lire 500.000 a lire 3.000.000;
- l'autorità amministrativa può ordinare la chiusura della farmacia per un periodo da quindici a trenta giorni;
- in caso di reiterato comportamento irregolare l'autorità amministrativa può disporre la decadenza dell'autorizzazione all'esercizio;

* Se la R.L. è contemporaneamente R.N.R.

Eblimon - 24 conf.
Gamibetal Complex - 30 cpr
Glicocinnamina - scir. 250 g
Hederix Plan - BB 10 sup.
Hederix Plan - OS gtt 30 ml
Isoptin S - 30 conf.
Lactocol - scir. 200 g
Lonarid - AD 6 sup.
Lonarid - BB 6 sup.
Lonarid - Latt. 6 sup.
Lonarid - 20 cpr.
Metinal Idantoina L - 30 cpr
Metinal Idantoina - 30 cpr
Mindol Merck - 12 conf.
Natisedina - 40 cpr 100 mg

MEDICINALI SOGGETTI A PRESCRIZIONE MEDICA LIMITATIVA - R.L.

Interferone Alfa e Beta

Alfaferone F.; Humoferon F.; Intron F.; Roferon F.; Wellferon F.; Frone F.; Naferon F.; Isiferone F. (2/93)

Si possono spedire le ricette mediche di tali prodotti solo se provengono direttamente da un centro ospedaliero oppure, per le ricette rilasciate dal medico curante, se queste sono accompagnate dalla prescrizione del centro ospedaliero (in fotocopia) (G.U. n° 182 del 8.5.89)

Ormone Somatotropo; Genotropin f.; Gorm f.; Humatrope f.; Saizen f.

Si possono spedire e verranno regolarmente liquidate le ricette mediche di tali prodotti solo se provengono da un centro autorizzato; oppure, per le ricette rilasciate dal medico curante, se queste sono accompagnate dalla fotocopia con timbro originale apposto dalla Usl locale su ognuna di esse della prescrizione semestrale originale redatta dal centro autorizzato (telegramma ministero sanità del 27.9.89).

Tolrestat; Lorestat cpr; Alredase cpr

Si possono spedire ricette mediche contenenti tali specialità solo se provengono direttamente da un Centro antidiabetico o da uno specialista (diabetologo, endocrinologo, internista, neurologo e geriatra), oppure se sono rilasciate dal medico curante purché accompagnate dalla fotocopia della prescrizione dei centri o degli specialisti suddetti (prov. 2/1/90 Min. Sanità - G.U. n. 92 del 20.4.90).

Ganglosidi 100 mg. fiale

Si precisa che in regime di Ssn si possono

spedire ricette mediche (prescritte dal medico di base) relative alle specialità: Cronassial 100 mg fiale, Megan 100 mg fiale, Biosinax 100 mg fiale, Sincronal 100 mg fiale, Sinassial 100 mg fiale, salvo ulteriori modifiche, solo se accompagnate dall'originale della prescrizione dello specialista neurologo o diabetologo. In regime privato solo per la prescrizione del Sinassial 100 mg. fiale è obbligatoria la ricetta specialistica del neurologo, diabetologo, neurochirurgo, medicina interna, ortopedico, traumatologo.

La dispensazione della specialità Retrovir è subordinata a prescrizione proveniente da struttura pubblica autorizzata da D.M. 4.11.91. Al farmacista si possono presentare le seguenti situazioni:

ricette mediche prescriventi tale specialità si possono spedire solo se provengono da un centro ospedaliero specializzato (vedi elenco in G.U. 4/11/91) oppure se con ricetta del Ssn purché questa sia accompagnata dall'originale proveniente da uno dei centri suddetti. Su richiesta dell'interessato possono essere indicate solo le iniziali del nome e cognome.

Formalismi del medico: per la validità della ricetta - art. 5, c. 4, D.L.vo 539/92*

- nome e cognome del paziente senza indirizzo, nei casi in cui disposizioni di carattere speciale esigono la riservatezza dei trattamenti (Retrovir) le indicazioni possono essere limitate alle iniziali del nome e cognome;

Engerix-B - BB IM 1 fl 10 mcg+ sir
Engerix-B - BB IM 25 fl 10 mcg+ sir.
Engerix-B - IM 1 fl 20 mcg
Engerix-B - IM 1 fl 20 mcg + sir.
Engerix-B - IM 10 fl 20 mcg + sir
Engerix-B - IM 25 fl 20 mcg + sir.
Entumin - IM 10 f 4 ml 40 mg
Esiclene - IM 10 f 4 ml 40 mg
Esiclene - 20 cpr 5 mg
Estracyt - 40 cps 140 mg
Estraderm TTS - 25 - 6 sistemi
Estraderm TTS - 50 - 6 sistemi
Estraderm TTS - 100 - 6 sistemi
Estradurin - IM 1 f 40 mg + 1 f
Estroclim - 25 - 6 sistemi
Estroclim - 50 - 6 sistemi
Etinilestradiolo - 25 cpr 0,1 mg
Etinilestradiolo - 25 cpr 1 mg
Etinilestradiolo - 25 cpr 0,01 mg
Etinilestradiolo - 25 cpr 0,05 mg
Eucardion - IV 1 fl 500 mg
Eunades - IV 1 fl 10 mg/1 ml
Eunades - IV 1 fl 50 mg/5 ml
Farganese - IM 5 f 2 ml 50 mg
Farlutal Depot 500 - IM 500 mg
Farlutal Depot 1000 - IM 1000 mg
Farlutal - OS sosp. - 15 fl 1000 mg
Farlutal - OS sosp. - 30 fl 500 mg
Farlutal - 30 cpr 250 mg
Farlutal - 30 cpr 500 mg
Farlutal - 10 cpr 20 mg
Farlutal - 12 cpr 10 mg
Farmorubicina - IV 1 fl 10 mg + f
Farmorubicina - IV 1 fl 50 mg
Fluorouracile Iketon - IV 5 f
Fluorouracile Iketon - 5 f 500 mg
Fluorouracile - IV 10 f 5 ml 250 mg
Gestanon - 20 cpr 5 mg
Gestone Pabyrn - IM 3 f 100 mg
Glypolic - 60 cps 15 mg

Gravibinan - IM 1 f 1 ml
Gravibinan - IM 1 f 2 ml
Gynodian Depot - IM 1 f 1 ml
Haldol Decanoas - IM 1 f 50 mg 3 ml
Haldol Decanoas - IM 3 f 50 mg 1 ml
HB-Vax - IM 1 dose 1 ml
Hexastrat - 25 cps 100 mg
HoloXan - EV 1 fl 1000 mg - solv.
Honvan - IV 10 f 250 mg 5,2 ml
Honvan - 50 cpr 100 mg
Idarac - 20 cpr 200 mg
Isomeride - 60 cps 15 mg
Klodin - 30 cpr 250 mg
Largactil - IM 1 f 2 ml 50 mg
Lentogest - IM 1 f 2 ml 250 mg
Leukeran - 25 cpr 5 mg
Lidrian - iniett. 1 fl 50 ml 2%
Lidrian - iniett. 10 f 5 ml 2%
Lidrian - iniett 10 f 10 ml 2%
Lutoral - 12 cpr 20 mg
Menovis - IM 1 f + 1 f 4 ml
Mepiforan - C/ADR.1 f 5 ml 1%
Mepiforan - C/ADR.1 f 5 ml 2%
Mepiforan - C/ADR.1 f 10 ml 1%
Mepiforan - C/ADR.1 f 10 ml 2%
Mepiforan - C/ADR.1 fl 50 ml 1%
Mepiforan - C/ADR.1 fl 50 ml 2%
Mepiforan - 1 f 5 ml 1%
Mepiforan - 1 f 5 ml 2%
Mepiforan - 1 f 10 ml 1%
Mepiforan - 1 f 10 ml 2%
Mepiforan - 1 fl 50 ml 1%
Mepiforan - 1 fl 50 ml 2%
Methotrexate - Parent. 1 fl 5 mg
Methotrexate - Parent. 1 fl 50 mg
Methotrexate - 100 cpr 2,5 mg
Methotrexate - 25 cpr 2,5 mg
Metotressato Iketon - 1 fl 50 mg
Metotressato Iketon - 1 fl 500 mg
Minims Ametocaina - oft. 0,5%
Minims Ametocaina - oft. 1%

Minims Atropina - solv. oft. 1%
 Minims Benoxinato - oft. 0,4%
 Minims Cloramf. - solv. oft. 0,5%
 Minims Fenilefrina - oft. 10%
 Minims Neomicina - oft. 0,5%
 Minims Pilocarp. - solv. oft. 1%
 Minims Pilocarp. - solv. oft. 2%
 Minims Pilocarp. - solv. ott. 4%
 Minims Rosa Bengala - oft. 1%
 Minims Sulfacet. - solv. oft. 10%
 Minims Tropicamide - oft. 0,5%
 Minims Tropicamide - oft. 1%
 Minotricon - u. est. 1 fl 60 ml 2%
 Minotricon - u. est. 30 fl 2 ml 2%
 Minovital - u. top. solv. 60 ml 2%
 Minoximen - u. est. gel 60 ml 2%
 Minoximen - u. est. sol. 60ml 2%
 Mitomycin C - IV 1 fl 10 mg
 Mitomycin C - IV 1 fl 20 mg
 Mitomycin C - IV 3 fl 2 mg
 Moditen Depot - IM 1 f 25 mg
 Myleran - 100 cpr 2 mg
 Natulan - 50 cps 50 mg
 Mormoxidil - u. est. soluz. 60 ml
 Novantrone - IV 1 fl 5 ml 10 mg
 Novantrone - IV 1 fl 10 ml 20 mg
 Novesina - sol. oft. 20 ml 0,4%
 Onco Carbide - 20 cps 500 mg
 Opteron - 30 cpr riv. 250 mg
 Ovestin - 20 cpr 1 mg
 Oxandrolone Spa - 30 cpr 2,5 mg
 Paraplatin - IV fl 50 mg
 Paraplatin - IV fl 150 mg
 Parmodalin - 25 conf.
 Pentothal Sodium - IV 1 fl 0,5 g
 Pentothal Sodium - IV 1 fl 1 g
 Pesos Ritardo - 30 cps 60 mg
 Pesos - 60 cpr 20 mg
 Pierminox - u. est. loz. 60 ml 2%
 Platamine - IV 1 fl 10 mg
 Platamine - IV 1 fl 25 mg

Platamine - IV 1 fl 50 mg
 Platinex - IV 1 fl 10 mg
 Platinex - Sol. pronta 10 mg 20 ml
 Platinex - Sol. pronta 25 mg 50 ml
 Platinex - Sol. pronta 50 mg 100 ml
 Ponderal Retard - 30 cps 60 mg
 Ponderal - 60 cpr 20 mg
 Premarin - crema loc. 25 g
 Premarin - crema vag. c/appl. 25 g
 Premarin - 20 cpr 1,25 mg
 Premarin - 20 cpr 2,5 mg
 Premarin - 36 cpr 0,3 mg
 Premarin - 36 cpr 0,625 mg
 Primobolan Depot - IM 1 f 100 mg
 Primodian Depot - IM 1 f 1 ml
 Primolut Nor - 30 cpr 10 mg
 Progynon Depot - IM 1 f 10 mg
 Progynova - 20 conf. 2 mg
 Proluton Depot - IM 1 f 125 mg
 Proluton Depot - IM 1 f 250 mg
 Proluton - IM 3 f 1 ml 25 mg
 Provera 100 - 50 cpr 100 mg
 Provera 250 - 30 cpr 250 mg
 Provera - OS 10 bus. 1000 mg
 Provera - OS 10 bust. 500 mg
 Prozin - IM 5 f 2 ml 50 mg
 Psicoperidol - IM - IV 5 f 2 ml 2 mg
 Purinethol - 25 cpr 50 mg
 Recombivax HB - IM 1 dose 5 mcg
 Recombivax HB - IM 1 dose 10 mcg
 Regaine - u. est. gel. 60 ml 2%
 Regaine - u. est. sol. 60 ml 2%
 Roaccutan - 30 cps 10 mg
 Roaccutan - 30 cps 2,5 mg
 Roaccutan - 30 cps 20 mg
 Sandimmun - IV 10 f 5 ml 50 mg/ml
 Sandimmun - os fl 50 ml 100 mg/ml
 Sandimmun - 30 cps soft 100 mg
 Sandimmun - 50 cps soft 25 mg
 Sandimmun - 50 cps soft 50 mg
 Serenase - IM - IV 5 f 2 ml 2 mg

Sintodian - IM - IV 1 fl 10 ml 2,5 mg
 Steranabol Rit - IM 2 f 25 mg
 Stimovul - 10 cpr 5 mg
 Talofen - IM - IV 6 f 2 ml 50 mg
 Thioguanine Wellc. - 25 cpr 40 mg
 Ticinil Calcico - 30 conf. 200 mg
 Ticinil Calcico - 6 sup. 300 mg
 Ticlodone - 30 conf. 250 mg
 Tigason - 30 cps 25 mg
 Tigason - 50 cps 10 mg
 Tiklid - 30 cpr 250 mg
 Tricoxidil - u. est. soluz. 60 ml
 Trilafon Enantato - 1 f 1 ml 100 mg
 Trilafon - IM 5 f 1 ml 5 mg
 Vac. Hevac B Pasteur - 1 sir. -1 dose
 Velbe - IV 1 fl 10 mg + 1 fl 10 ml
 Vepesid - IV 1 f 5 ml 100 mg
 Veralipril - 20 cps 100 mg
 Vincristina lketon - IV fl 1 mg
 Vincristina - IV fl 1 mg + fl 10 ml
 Vumon - IV 1 f 5 ml 50 mg
 Xylestesina - norm. 50 tbt 1,8 ml
 Xylestesina - spec. 50 tbf 1,8 ml
 Xylestesina - Spray 55 ml
 Xylocaina - iniett. 50 ml 2%
 Winstrol Depot - IM 1 ml 50 mg
 Winstrol - 20 cpr 2 mg
 Zavedos - iniett. 1 fl 10 mg
 Zavedos - iniett. 1 fl 5 mg + 1 f
 Zitoxil - 30 conf. 75 mg
 Zitoxil - ad scir. 200 ml 0,5%

Formalismi del medico: per la validità della ricetta art. 5, c. 4, D.L.vo 539/92

- nome e cognome del paziente senza indirizzo;

- dose e tempo di somministrazione in lettere;
- data e firma del medico.

Sanzioni per il medico

- sanzione amministrativa da lire 300.000 a lire 1.800.000

Obblighi per il farmacista art. 5, c. 3, D.L.vo 539/92

- ricetta utilizzabile una sola volta,
- validità della ricetta limitata a dieci giorni, compreso quello del rilascio;
- ricetta ritirata e conservata in originale per sei mesi dal farmacista, a meno che sia ricetta del Ssn

Sanzioni per il farmacista art. 5, c. 6, D.L.vo 539/92

- la vendita senza ricetta, o con ricetta priva di validità comporta una sanzione amministrativa da lire 500.000 a lire 3.000.000;
- l'autorità amministrativa può ordinare la chiusura della farmacia per un periodo da quindici a trenta giorni;
- in caso di reiterato comportamento irregolare l'autorità amministrativa può disporre la decadenza dell'autorizzazione all'esercizio;
- in caso di sostanze stupefacenti tab. IV°, V°, V1°, Dpr 309/90 art. 71 sanzione penale con ammenda da lire 50.000 a lire 500.000.